

Stahlwarenfabrik u. Versandhaus

EMIL JANSSEN

EINGETRAGENE

Volkslust

GARANTIEMARKE

Wald bei Solingen
Rheinland



Gegr.



1897.

ILLUSTRIERTER
HAUPTKATALOG



	Buch Nr. <i>27/169</i>	Diese Nr. bitte ich <u>zwecks schneller Erledigung</u> bei allen Bestellungen und Anfragen anzugeben. <u>=====</u>	
---	------------------------	--	---

Einzelversand direkt an Private. :: Anerkannt größte Leistungsfähigkeit.

Versand nach allen Weltteilen.

Alleiniger Fabrikant der berühmten Solinger
Stahlwaren mit der Schutzmarke VOLKSLUST.

Geschäftsprinzip: Strenge Reellität :: Großer Umsatz :: Kleiner Nutzen.

Sämtliche eingehenden Aufträge für die Firma PAUL SCHNITTERT, WALD bei SOLINGEN
werden von mir ausgeführt, weil ich diese Firma käuflich erworben habe.

Sämtliche Preise dieses Kataloges sind freibleibend. Ich behalte mir
vor, jeden Katalogpreis je nach Marktlage entsprechend höher oder
auch niedriger festzusetzen und für Artikel, die nicht mehr hergestellt
werden, guten und preiswerten Ersatz zu liefern.

Kinematographen,

gleichzeitig auch als LATRENA-MAGICA zu verwenden. Zur Erzeugung beweglicher Bilder an den Wänden etc. Genaue Gebrauchs-Anweisung wird jedem Apparat beigegeben.

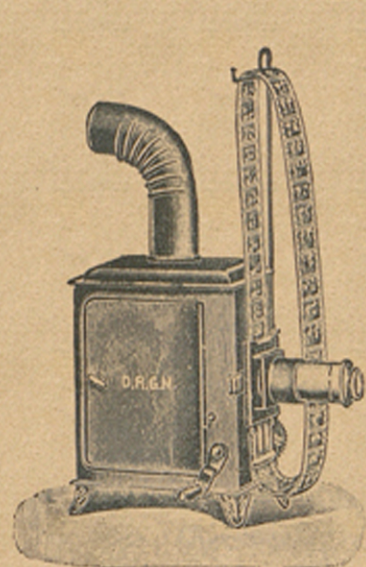

No. 5330. Kinematograph, gleichzeitig Laterna-Magica, blau Stahlblech, mit 1 Film und 2 Glasbildern, 20 cm hoch, 20 cm lang und 10 cm breit.
Preis per Stück Mk. 10.50

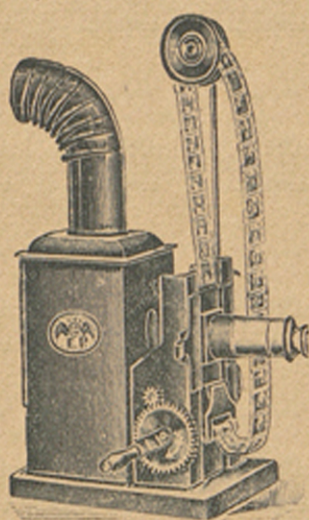

No. 5331. Kinematograph, mit 2farbig. Filmbildern, 3cm, gleichzeitig auch als Laterna-Magica zu verwenden. Der Apparat ist aus blau poliert. Glasstahlblech gefertigt und auf Holzfuß montiert, 22 cm lang, 15 cm breit, 25 cm hoch, Preis p Stück nur Mk. 14.50

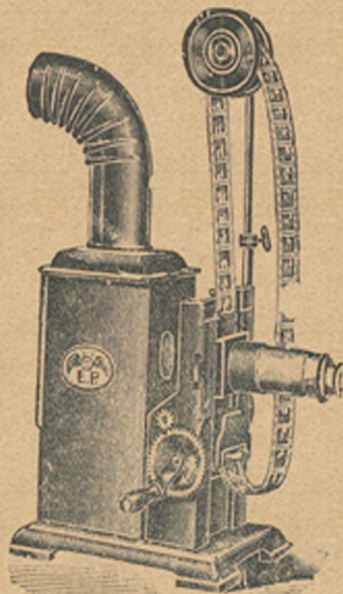

No. 5332. Derselbe Apparat wie No. 5331, nur grösser u. auf Eisenfuss montiert, mit 3farbigen Lithofilms und 6 langen Glasbildern, 3 cm, ausgestattet. 23 cm lang, 15 1/2 cm breit, 25 cm hoch,
Preis per Stück Mk. 16.95

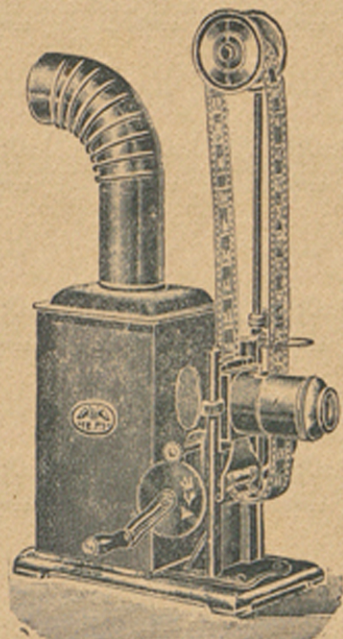

No. 5333. Derselbe Apparat, wie No. 5334, nur grösser und in besserer Ausführung, ausgestattet mit 3farbig. Lithofilms und 6 langen Glasstreifenbildern, 3 1/2 cm, 24 cm lang, 15 1/2 cm breit, 28 cm hoch,
Preis per Stück nur Mk. 19.65

Extra Films in Farben für obige Kinematographen.

No. 5334. Serie I.

Englische Boxer. Auf der Bleiche. Spazierfahrt. Ringkämpfer. Schlittschuhläufer. Strassenszene.

No. 5335. Serie II.

Fechtübungen. Serpentintänzerin. Meneet. Der Balkünstler. Zigarrenraucher. Wettrennen.

No. 5336. Serie III.

Im Hundetheater. Turnunterricht in der Mädchenschule. Der kühne Springer. Der veräusserte Kopf. Der Tausendkünstler. Das gestörte Mittagessen, und 12 weitere Serien.

Preis per Serie (à 6 Stück) Mk. 10.20. Preis per 1/2 Serie (à 3 Stück) Mk. 5.10

Films können weder umgetauscht noch zurückgegeben werden.

Laterna-Magica

auch Zauberlaternen genannt, sehr interessantes u. unterhaltendes Spielzeug für Jung und Alt.

No. 5340. Laterna Magica, in sehr solider und feiner Ausführung. (Neu.) Der Körper ist ganz aus fein poliertem Glanzstahlblech hergestellt, in sehr solider Verpackung, mit Bilderstegen, mit guter Petroleumlampe besten optischen Linsen u. je 12 Glasbildern. Objektiv 25 mm, Bilder 3 1/2 cm breit, 14 cm lang, 14 cm hoch,
per Stück Mk. 19.—

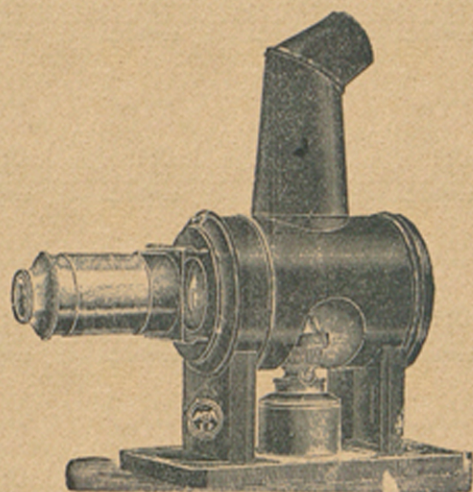

No. 5341. Laterna Magica, in sehr solider Ausführung, fein rot oder schwarz lackiert, mit Holzfuß, mit 12 Bildern, 3 cm breit, Objektiv 25 mm, 14 cm hoch, 12 cm breit, per Stück Mk. 8.50

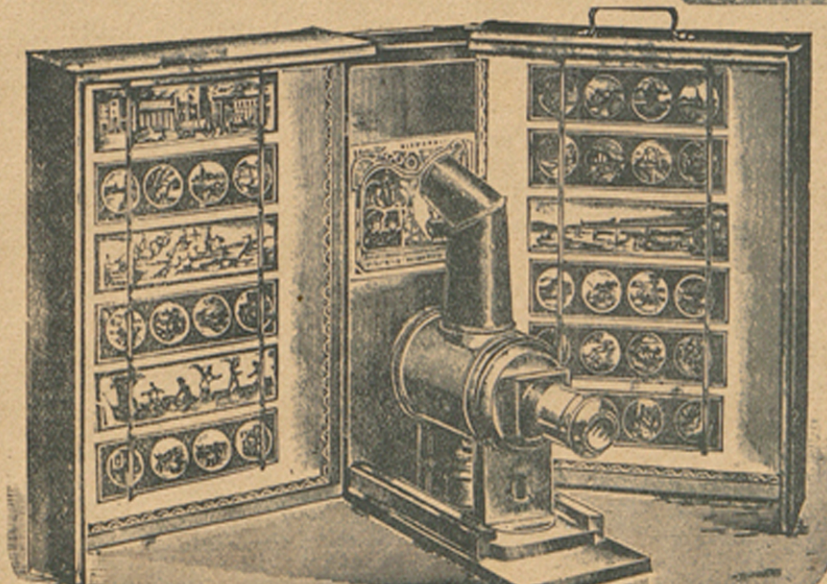

No. 5343. Laterna Magica, in solider u. eleganter Ausführung, feine Verpackung in Holzkasten mit 2 Türen Petroleumlampe und Glassylinder, rot oder schwarz lackiert mit 10 Bildern Objektiv 35 mm, Bilder 4 cm breit, 15 cm lang, 15 cm hoch, per Stück Mk. 22.70

Extra-Bilder zu Laterna-Magica,

in den neuesten und grossartigsten Darstellungen.

No. 5344. Reise an den Rhein und durch die Schweiz, Sehenswürdigkeiten aller Länder

3 cm breit, per Dutzend sortiert	Mk. 1.10
3 1/2 " " " " " "	" 1.55
4 " " " " " "	" 2.20
4 1/2 " " " " " "	" 2.70
5 " " " " " "	" 3.25

No. 5345. Genrebilder, Landschaften, Kinderseenen, Seestücke, Karikaturen, Porträts etc.

2 1/2 cm breit, per Dutzend sortiert	Mk. 1.45
3 " " " " " "	" 1.85
3 1/2 " " " " " "	" 2.65
4 " " " " " "	" 3.05
4 1/2 " " " " " "	" 3.45
5 " " " " " "	" 3.95

No. 5346. Bewegliche komische Verwandlungsbilder. Blechrahmen.

3 1/2 cm breit, 6 Stück sortiert	Mk. 2.50
4 " " " " " "	" 3.70
4 1/2 " " " " " "	" 3.95
5 " " " " " "	" 3.50

No. 5347. Zeppelinbilder.

3 1/2 cm breit, per Dutzend sortiert	Mk. 2.40
4 " " " " " "	" 2.90
4 1/2 " " " " " "	" 3.80
5 " " " " " "	" 5.—